PRADER LOSINGER

DU TUNNEL AU BISSE, DEPUIS 1925

FICHE DE RÉFÉRENCE

T9 Revêtements 2020
Lot 20102
Viaduc de Riddes

Dossier 88-0030

Maître d'ouvrage	Etat du Valais Service de la Mobilité Arrondissement 3 – Bas-Valais Rue du Léman 29, 1920 Martigny
Période d'exécution	Mai 2020 à juin 2020
Durée de travaux	1 mois
Montant des travaux	SFr. 382'824,65.-
Descriptif du projet	Revêtement bitumineux
Partenaires	Praderlosinger SA (100%)
Prestations	Travaux de génie civil
Quantités principales	Fraisage ép. de 40mm: 16'300 m^2 Reprofilage , AC B 16 et AC B 11 : 70 to Couche de roulement, AC 11 S :1'600 to
Ingénieur D/T	Etat du Valais Service de la Mobilité Arrondissement 3 – Bas-Valais Rue du Léman 29, 1920 Martigny
Chef de projet	M. Victor Rocha
Directeur de travaux	M. Thomas Mayoraz

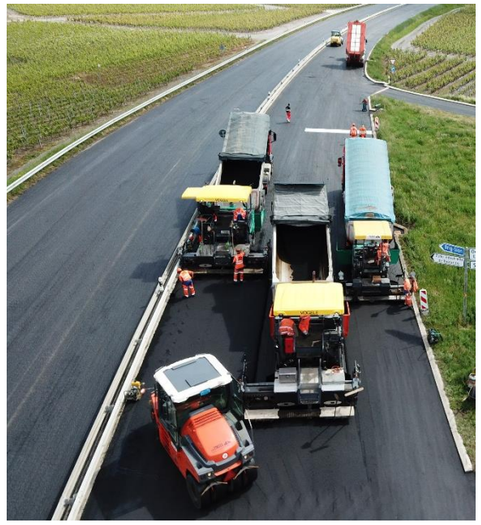

Contexte du chantier

Dans le cadre de l'entretien des routes cantonales, le Département de la Mobilité, du Territoire et de l'Environnement de l'Etat du Valais lance chaque année des campagnes d'assainissements routiers.

La route T9 St-Maurice – Brig (Viaduc de Riddes – St-Pierre-de-Clages) a fait l'objet d'une réfection de la couche de roulement, des bordures ainsi que le traitement des bordures béton des ponts